NEWSLETTER

N°1 mars 2016

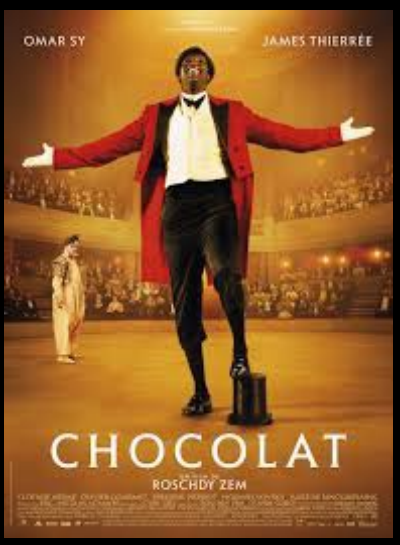

CHOCOLAT

Soirée cirque le **mardi 29 mars à partir de 20h45** à **Condé sur Vire**. Pour faire la promotion de l'ouverture d'ateliers à Condé sur Vire en septembre prochain, les Saltimbrés vous proposent de partager un moment convivial. Après une démonstration de cirque, le film Chocolat sera projeté **à 21h**.

Une exposition, réalisée par la FFEC, est également visible à la médiathèque de **Condé sur Vire du 21 au 29 mars**.

FESTIVAL DE LA JEUNESSE

Mercredi 20 avril sera lancée la nouvelle édition du **Festival de la Jeunesse**. C'est à cette occasion que le groupe Ados se rendra **au Musée du Bois Jugan** puis **au Centre Aquatique** où il participera à un "happening circassien". Nous les retrouverons ensuite **le Samedi 23 avril au centre culturel** où ils présenteront leur nouvelle création **Cabaret plouf** ! ou *"Les Tables Arrosent la Piscine Or la Mamie Chante"*.

FESTICIRQUE #2

Rendez-vous à **Thereval (nouveau nom d'Hébécrevon) le 14 mai 2016** pour une nouvelle édition de **Festicirque !**
Cet événement est organisé par l'ACLAM en partenariat avec Les Saltimbrés et la Salle le Triangle. Même principe pour cette deuxième édition, les pros et les amateurs partagent le plateau, vous pourrez y retrouver Titi avec "Titi et Moi" , la Cie Les Yeux Fermés avec "Se cayo" et les jeunes de l'école de cirque.

PIC-NIC CIRCASSIEN

Voici donc, ci dessous, le visuel de l'affiche de notre prochain **PIC-NIC Circassien**, événement de fin d'année auquel tous nos adhérents sont conviés ainsi que leurs proches. Le PIC-NIC aura lieu **à Périers le 12 juin**.

MANÈGE...

Le Manège en chantier devient le **manège DUTOUR**... ce projet en partenariat avec l'APEI du Centre Manche a été retenu par l'association du grand départ. Vous pourrez le retrouver **du 29 juin au 3 juillet 2016**.
En plus d'être le décor d'un futur spectacle ça sera aussi un manège forrain qui cherche encore son nom... (toute idée est la bienvenue...).
A voir aux dates suivantes :
28 mai - Lessay
3 juin - Lisieux
11 juin - Quibou
15 juin - Lisieux
18 juin - St Lô, Val St Jean

La dernière sortie du Manège en chantier (le vieux...) se fera le **3 juin aux Hétéroclites** dans le **Vallon de la Dollée**.

EN BREF...

LES ADOS ONT LA BOUGEOTTE
Ils seront 11 à participer à un **stage de trampoline et de roue allemande du 4 au 8 Avril à Quimper**.
Ils seront également 11 (mais pas forcement les mêmes) à participar aux **Rencontres régionales des Ecoles de Cirque à Janzé (35) les 5 et 6 Mai** prochain.

LES LECTURES CIRCASSIENNES

1er avril à Coutances (école des Tanneries / jardin partagé) et le **12 Mai** à Hebecrevon (le Triangle)
Séances Scolaires.

Les Saltimbrés à l'ECOLE

Au cours de l'année 2015/2016 nous intervenons pour des classes cirque à l'école des Fontenelles à St Georges-Montcocq ; Ecole Lanos (Granville); Ecole maternelle de Moyon et l'Ecole Julien Bodin (CM1) - Marigny

+ d'infos
www.lessaltimbres.com
lessaltimbres@gmail.com

*Les photos de circassiens de cette newsletter ont été prises par **Ludovic Souillat***

LA RUMEUR

Il se murmure que la famille Ravioli remettrait le couvert. Papy aurait ressorti ses casseroles, Dolores sa guitare et serait allée chez le coiffeur et la caravane serait ressortie de son garage. Le temps qu'ils retrouvent leur matériel, leur mémoire, et surtout leur forme, 2016 est peut-être précipité... Quoique... Ce sont les Ravioli après tout !

Mais bon, ça fait 4 ans qu'il est question d'un nouveau chapiteau* pour les Saltimbrés alors... 2016 l'année où tout est possible ?

*on vous en parle la prochaine fois